



Casa abierta al tiempo

UNIVERSIDAD AUTÓNOMA METROPOLITANA



Fundación
Aprende con
REYHAN



GOBIERNO DE
MÉXICO

AEF **MÉXICO**
AUTORIDAD EDUCATIVA FEDERAL EN LA CIUDAD DE MÉXICO



R Í O A R R O N T E
F U N D A C I Ó N

GUÍA PARA EL USO DE VIDEOJUEGO EDUCATIVO APRENDE CON REYHAN



Índice

1

Acceso al videojuego.

2

Selección del personaje.

3

Empezar la partida.

4

Guardar los avances.

5

Links de acceso.



1

Acceso al videojuego.



Paso 1: Accede al siguiente link para descargar el videojuego de Aprende con Reyhan.

<https://aprendeconreyhan.org/apps-descarga/>



Paso 2: Una vez descargado e instalado, inicia sesión con los datos que se te piden, así como el nombre de usuario y contraseña proporcionados. Posteriormente da “clic” en “Conectar”.

-SELECCIONAR ESCUELA-

NOMBRE

CONTRASEÑA

EDAD

CONECTAR



2

Selección del personaje.

Paso 3: Deberás elegir el personaje con el que desees jugar.



Paso 4: Da “clic” en el personaje de interés para ver una breve descripción de las características que la/lo identifican.

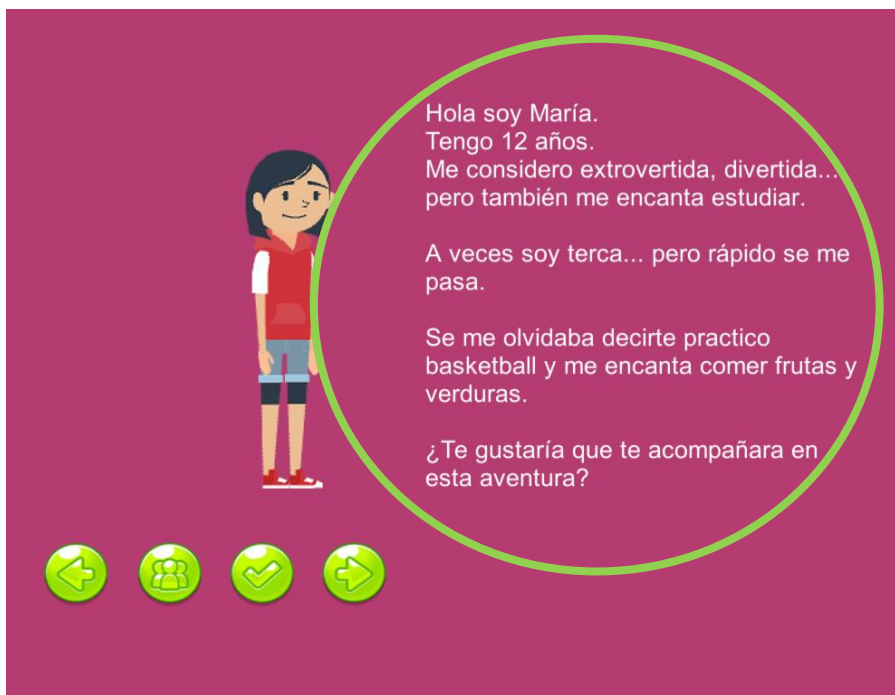

Paso 5: Da “clic” en los botones con flechas para ver otro personaje o regresar al anterior.

Hola soy Francisco.
Tengo 13 años
Me invitaron a participar...Y no pude decir que no.

Soy tímido, pero agradable, sin embargo me cuesta un poco socializar.

Sin embargo me considero un buen amigo

Estoy en el club de teatro y practico natación 3 veces a la semana... ¡Me encanta el deporte!

¿Te gustaría que te acompañara en esta aventura?

Paso 6: Una vez que hayas elegido al personaje de tu agrado, da “clic” en el ícono de palomita.

Hola soy Guadalupe.
Tengo 13 años.
Me invitaron a participar...Y no pude decir que no.

Soy tímida, pero agradable, sin embargo me cuesta un poco socializar.

Sin embargo me considero buena amiga. Estoy en el club de teatro y practico natación 3 veces a la semana... ¡Me encanta el deporte!

¿Te gustaría que te acompañara en esta aventura?



NOTA: Dentro del videojuego aparece un menú principal en el que puedes encontrar botones que te dirigen a opciones específicas.



- ✓ **Jugar:** Botón para iniciar el juego.
- ✓ **Personajes:** Botón para elegir personaje.
- ✓ **Instrucciones:** Botón para conocer cómo jugar.
- ✓ **Privacidad.**
- ✓ **Créditos.**



3

Empezar la partida.

Paso 7: Da “clic” en el nivel 1 para comenzar el juego.



Paso 8: Recoge las frutas y verduras, y evita la comida chatarra.

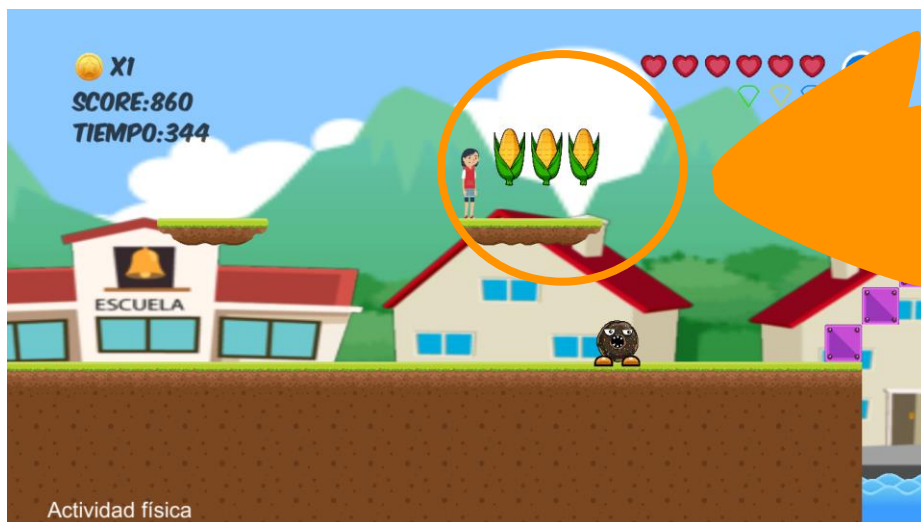

Paso 9: A lo largo del juego aparecerán signos de interrogación que tienen preguntas las cuales deberás responder. Si las contestas correctamente obtendrás 100 puntos.

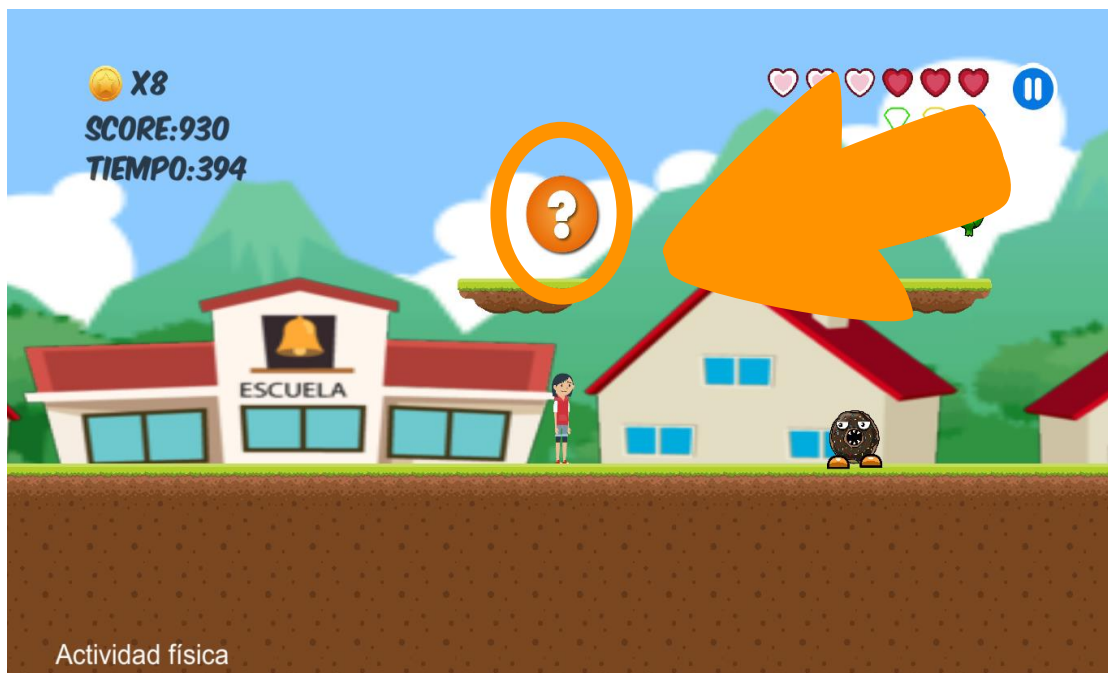

Paso 10: Junta tres gemas para obtener una vida.

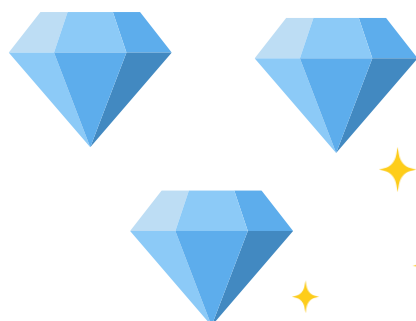

4

Guardar los avances.



Paso 11: Si deseas abandonar la partida podrás guardar tus avances en el ícono de “guardar”.



Paso 12: Da “clic” en el ícono con el signo de interrogación para conocer los temas que se abordan durante la partida en los diferentes niveles.

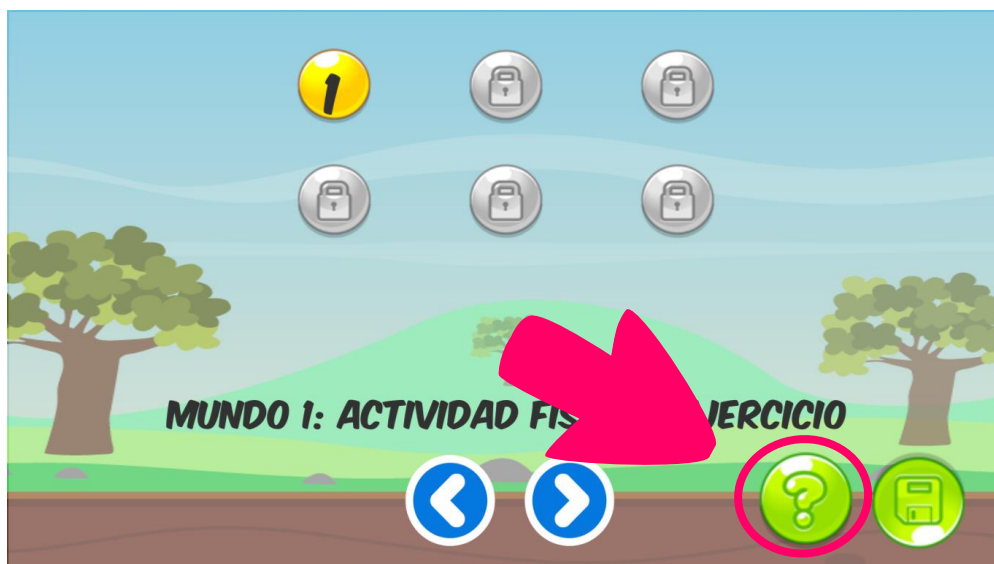

Paso 13: Para continuar jugando, da “clic” en donde guardaste la partida. ¡Visita todos los mundos !

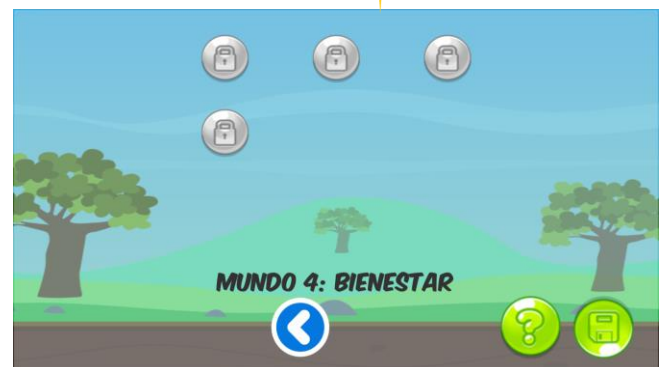
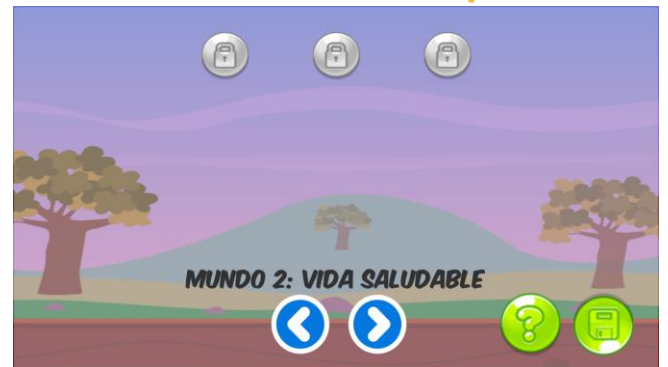



¡Tu salud merece tu esfuerzo!



♥ Diviértete.

♥ Aprende.



♥ Practica.

♥ Mejora.

5 Links de acceso.



- Link de descarga del videojuego educativo “Aprende con Reyhan”:
<https://aprendeconreyhan.org/apps-descarga>
- Link de la Fundación Aprende con Reyhan:
<https://aprendeconreyhan.org/>
- Correo para dudas y sugerencias: [intervencionuamx@gmail](mailto:intervencionuamx@gmail.com)
aprendeconreyhan@correo.xoc.uam.mx

¡GRACIAS POR PARTICIPAR!

